

# カニクレーン(2.8t)

## MC-285C-2 MC-285CWME-2

### MC285C-2



MC-285C-2 作業範囲図

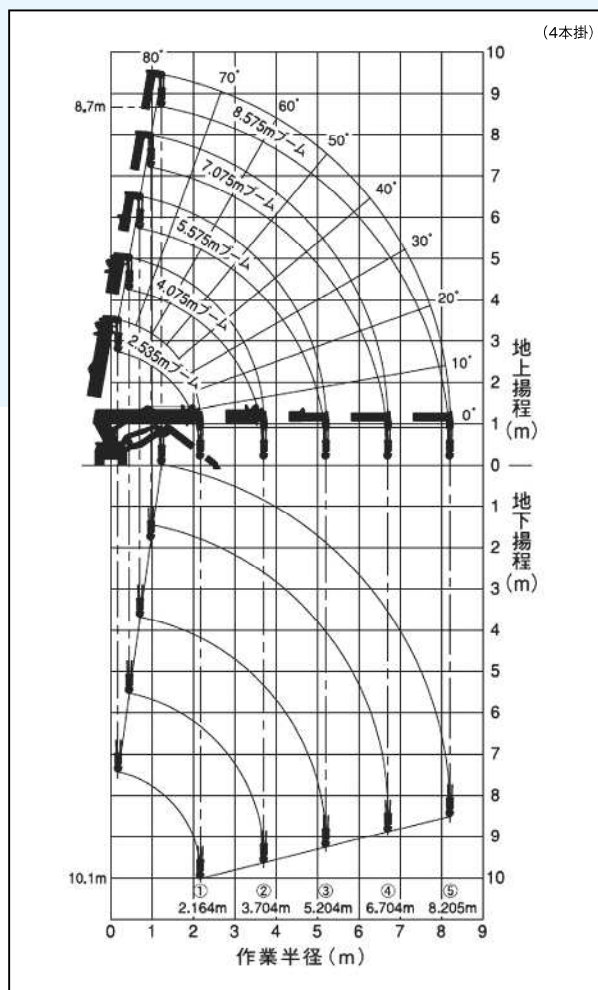

概略仕様

|                |                                 |                                 |
|----------------|---------------------------------|---------------------------------|
| 呼称(ton)        | 2.8                             | 2.8                             |
| 型式             | MC285C-2                        | MC285CWME-2                     |
| メーカー           | 前田製作所                           | 前田製作所                           |
| 最大吊上能力(t×m)    | 2.82t×1.4m                      | 2.82t×1.4m                      |
| フック重量(kg)      | 30                              | 30                              |
| ブーム段数(段)       | 5                               | 5                               |
| 最大作業半径(m)      | 150kg×8.205m                    | 150kg×8.205m                    |
| 最大地上揚程(m)      | 8.7                             | 8.7                             |
| 最大地下揚程(m)      | 10.1(4本掛)                       | 10.1(4本掛)                       |
| フック巻上速度(m/min) | 9.3                             | 9.3                             |
| ブーム長さ(m)       | 2.535~8.575                     | 2.535~8.575                     |
| ブーム起伏角度(度)     | 0~80                            | 0~80                            |
| 旋回速度(min-1)    | 1rpm                            | 1rpm                            |
| 燃料(軽油ℓ)        | 12                              | 12                              |
| 登坂能力(度)        | 20                              | 20                              |
| 輸送機体寸法(mm)     |                                 |                                 |
| 全長             | 2,750                           | 3,320                           |
| 全幅             | 750                             | 750                             |
| 全高             | 1,470                           | 1,470                           |
| 機械整備重量(kg)     | 1,960                           | 2,120                           |
| 接地圧(kPa)       |                                 |                                 |
| 無負荷            | 49.3{0.497kgf/cm <sup>2</sup> } | 53.3{0.537kgf/cm <sup>2</sup> } |
| 最大負荷           | —                               | —                               |
| 無線コントロール       | ○                               | ○                               |
| モーメントリミッター     | ○                               | ○                               |
| 接地式インターロック     | ○                               | ○                               |
| モーター併用         | —                               | 200V 5.5kw                      |
| ワイヤー2本掛け       | ○                               | ○                               |
| 排ガス            | 4次排ガス                           | 4次排ガス                           |
| 騒音             | 低騒音                             | 低騒音                             |

\*CT20M 標準装備

MC-285C-2 定格総荷重表

| アウトリガ最大張出時       |           |           |           |           |           |           |           |
|------------------|-----------|-----------|-----------|-----------|-----------|-----------|-----------|
| 2.535m/4.075mブーム |           | 5.575mブーム |           | 7.075mブーム |           | 8.575mブーム |           |
| 作業半径(m)          | 定格総荷重(kg) | 作業半径(m)   | 定格総荷重(kg) | 作業半径(m)   | 定格総荷重(kg) | 作業半径(m)   | 定格総荷重(kg) |
| 1.40以下           | 2820      | 3.00以下    | 1220      | 3.60以下    | 820       | 4.00以下    | 550       |
| 1.50             | 2520      | 3.50      | 970       | 4.00      | 740       | 4.50      | 400       |
| 2.00             | 1920      | 4.00      | 780       | 4.50      | 580       | 5.00      | 340       |
| 2.50             | 1570      | 4.50      | 630       | 5.00      | 480       | 5.50      | 300       |
| 3.00             | 1220      | 5.00      | 530       | 5.50      | 430       | 6.00      | 270       |
| 3.50             | 970       | 5.205     | 530       | 6.00      | 380       | 6.50      | 230       |
| 3.705            | 920       |           |           | 6.50      | 350       | 7.00      | 200       |
|                  |           |           |           | 6.705     | 330       | 7.50      | 180       |
|                  |           |           |           |           |           | 8.00      | 150       |
|                  |           |           |           |           |           | 8.205     | 150       |

荷役揚重機械

高所作業車  
自走式

高所作業車  
トラック式

掘削機械

運搬整地機械

搭乗式清掃機  
レンタルカー

発電機  
コンプレッサー

販売品

資格法定検査  
保険  
サポーター制度